En plus des réglages de base (taille papier, résolution ...) il existe 2 grands réglages qui peuvent garantir le succès de vos impressions ou pas !

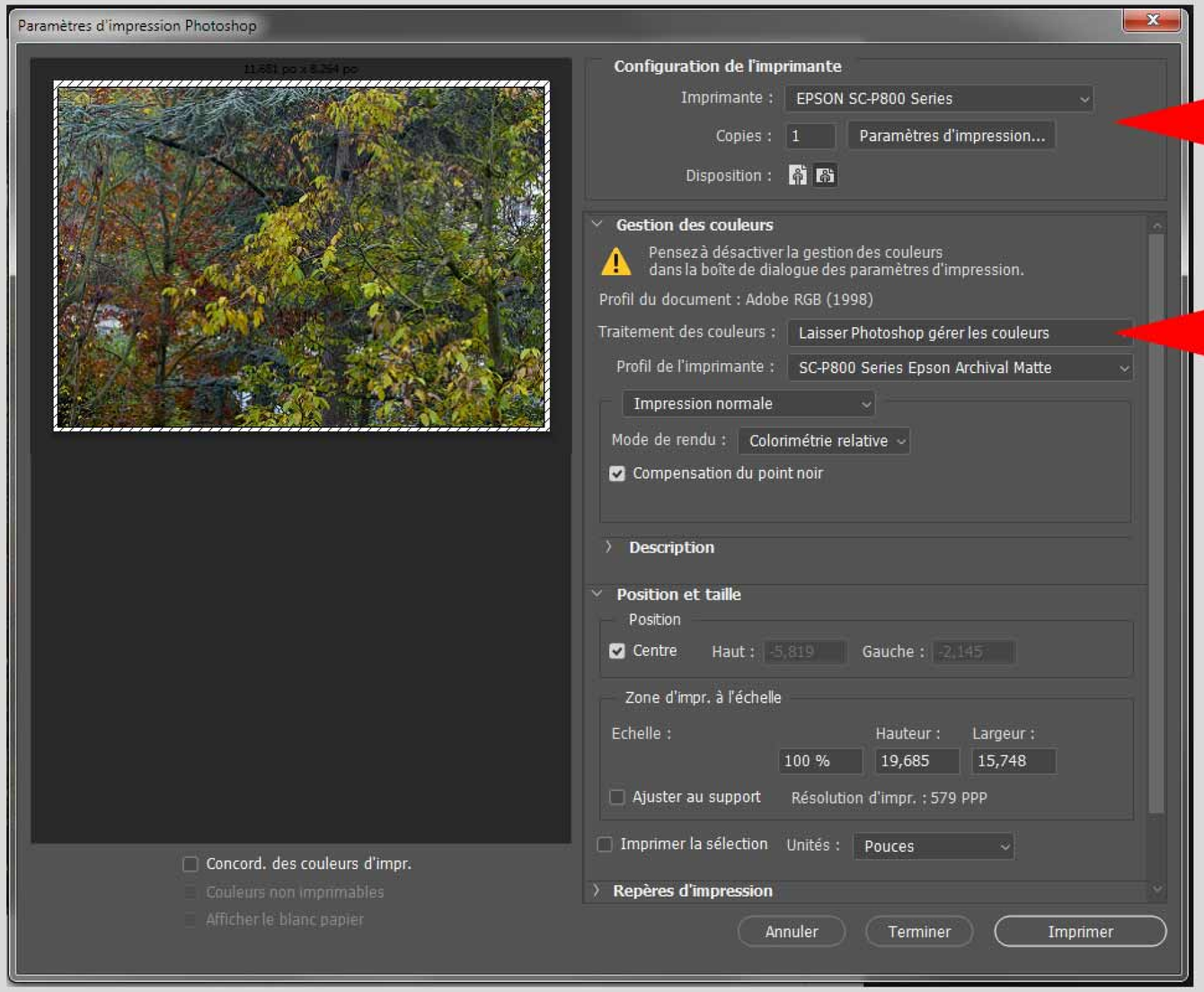

«Mécanique»

«Colorimétrique»

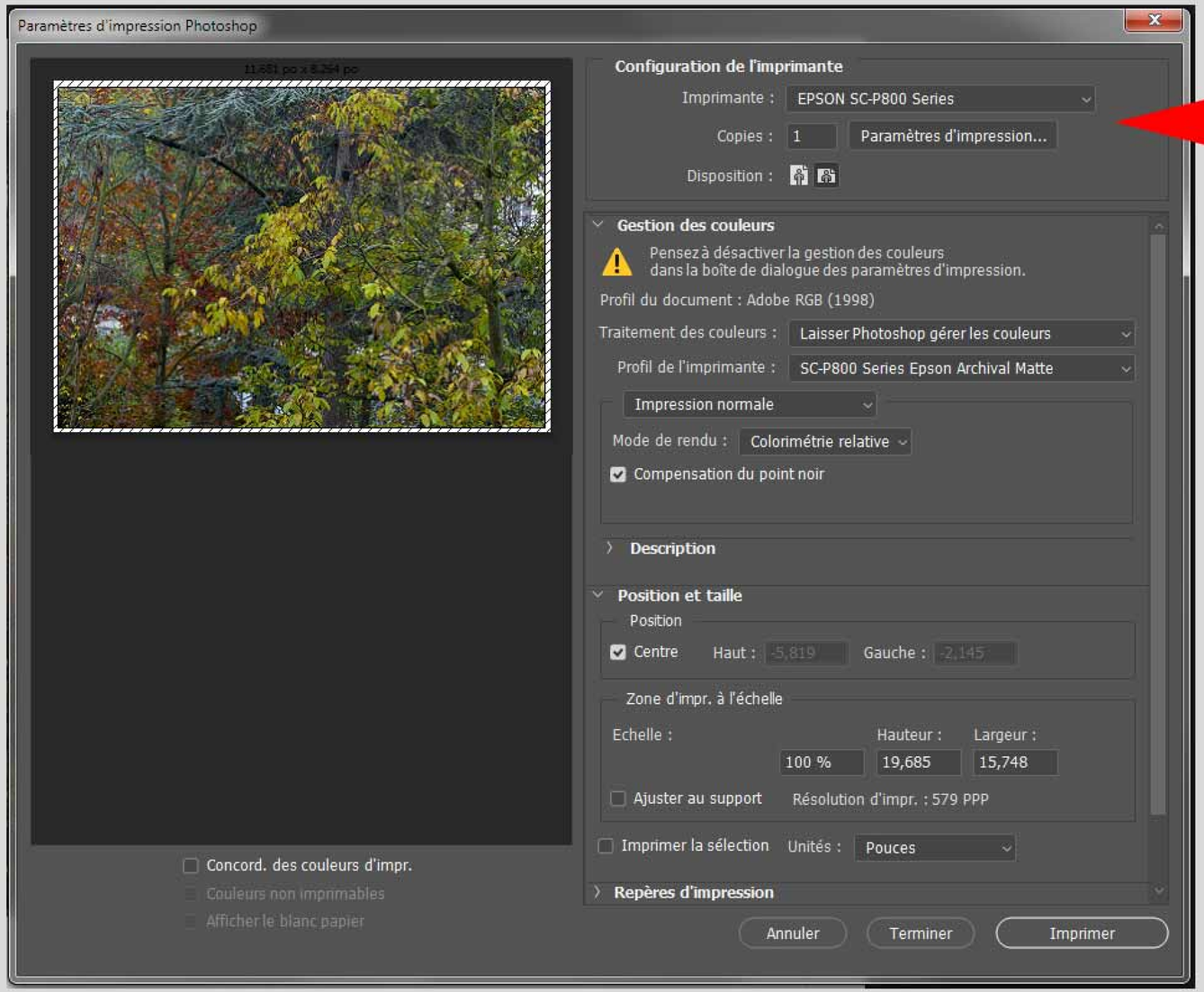
Paramètres d'impression Photoshop
Configuration de l'imprimante
Imprimante : EPSON SC-P800 Series
Copies : 1
Paramètres d'impression...
Disposition :
Gestion des couleurs
Pensez à désactiver la gestion des couleurs dans la boîte de dialogue des paramètres d'impression.
Profil du document : Adobe RGB (1998)
Traitement des couleurs : Laisser Photoshop gérer les couleurs
Profil de l'imprimante : SC-P800 Series Epson Archival Matte
Impression normale
Mode de rendu : Colorimétrie relative
Compensation du point noir
Description
Position et taille
Position
Centre
Haut : -5,819
Gauche : -2,145
Zone d'impr. à l'échelle
Echelle : 100 %
Hauteur : 19,685
Largeur : 15,748
Ajuster au support
Résolution d'impr. : 579 PPP
Imprimer la sélection
Unités : Pouces
Repères d'impression
Concord. des couleurs d'impr.
Couleurs non imprimables
Afficher le blanc papier
Annuler
Terminer
Imprimer

«Mécanique»

Cette section règle la distance entre les têtes d'impression et le papier ainsi que la vitesse et la charge d'encre déposée suivant le type de papier, lisse, texturé, mat, brillant ...

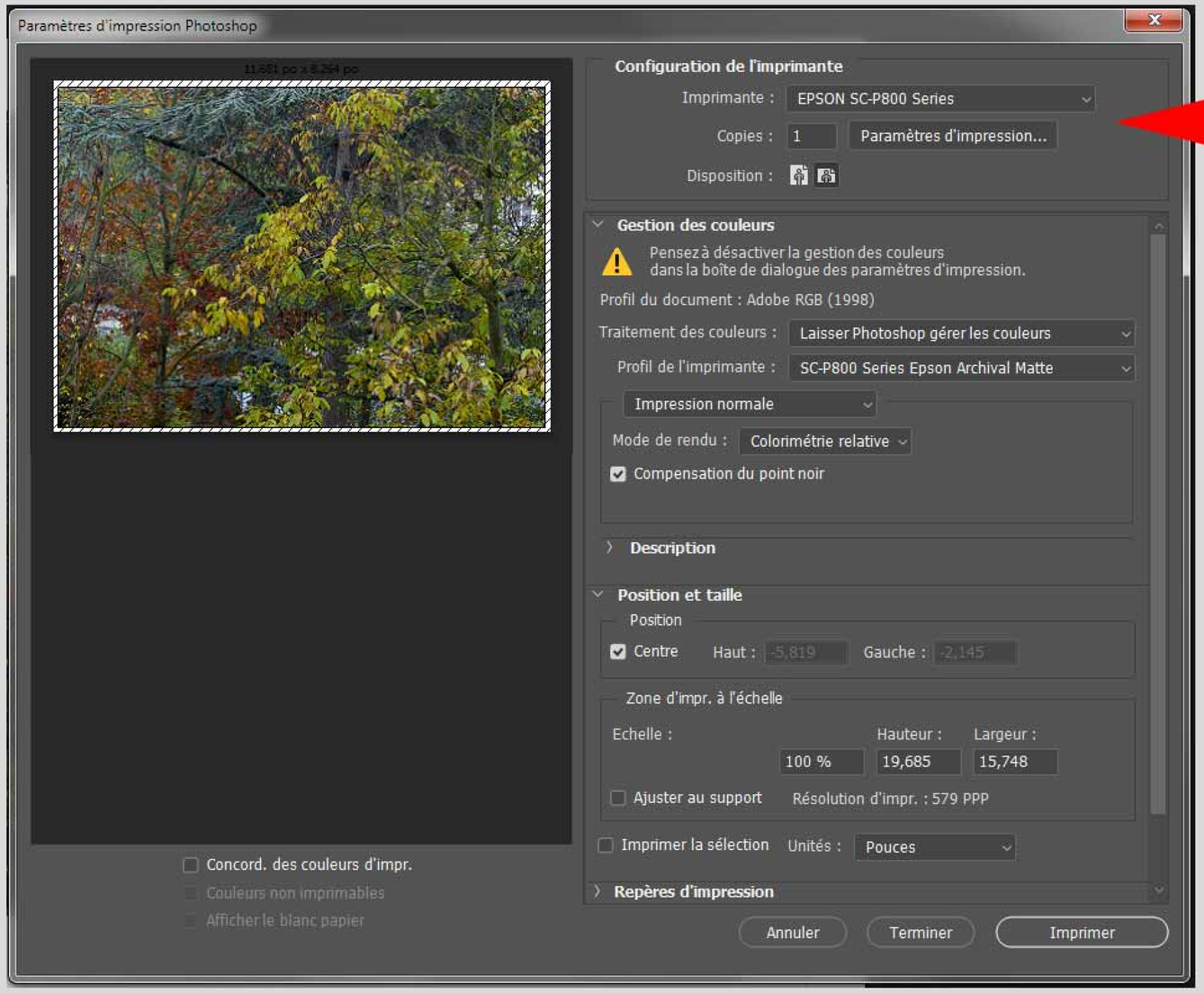

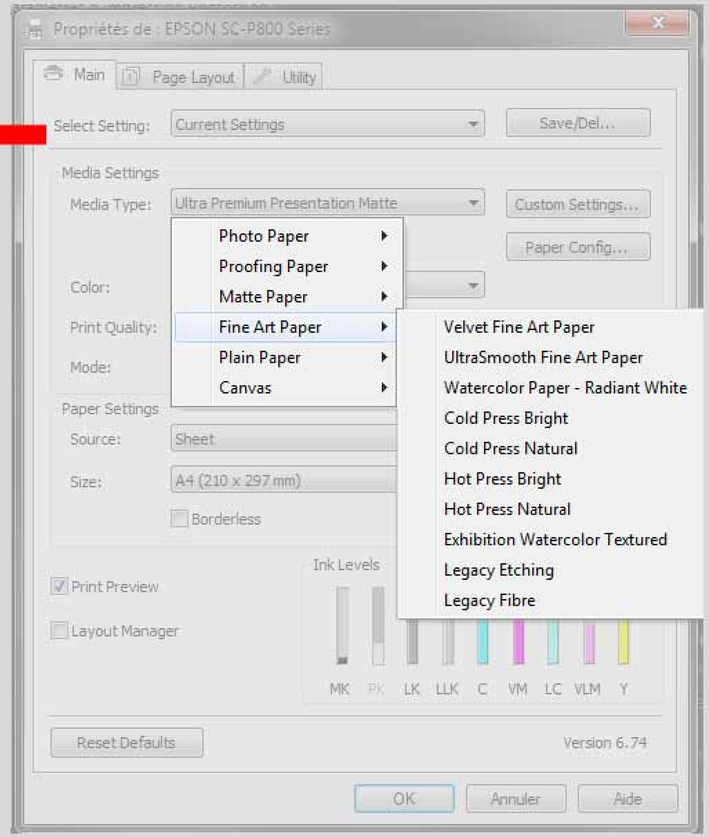

Caractéristiques papier

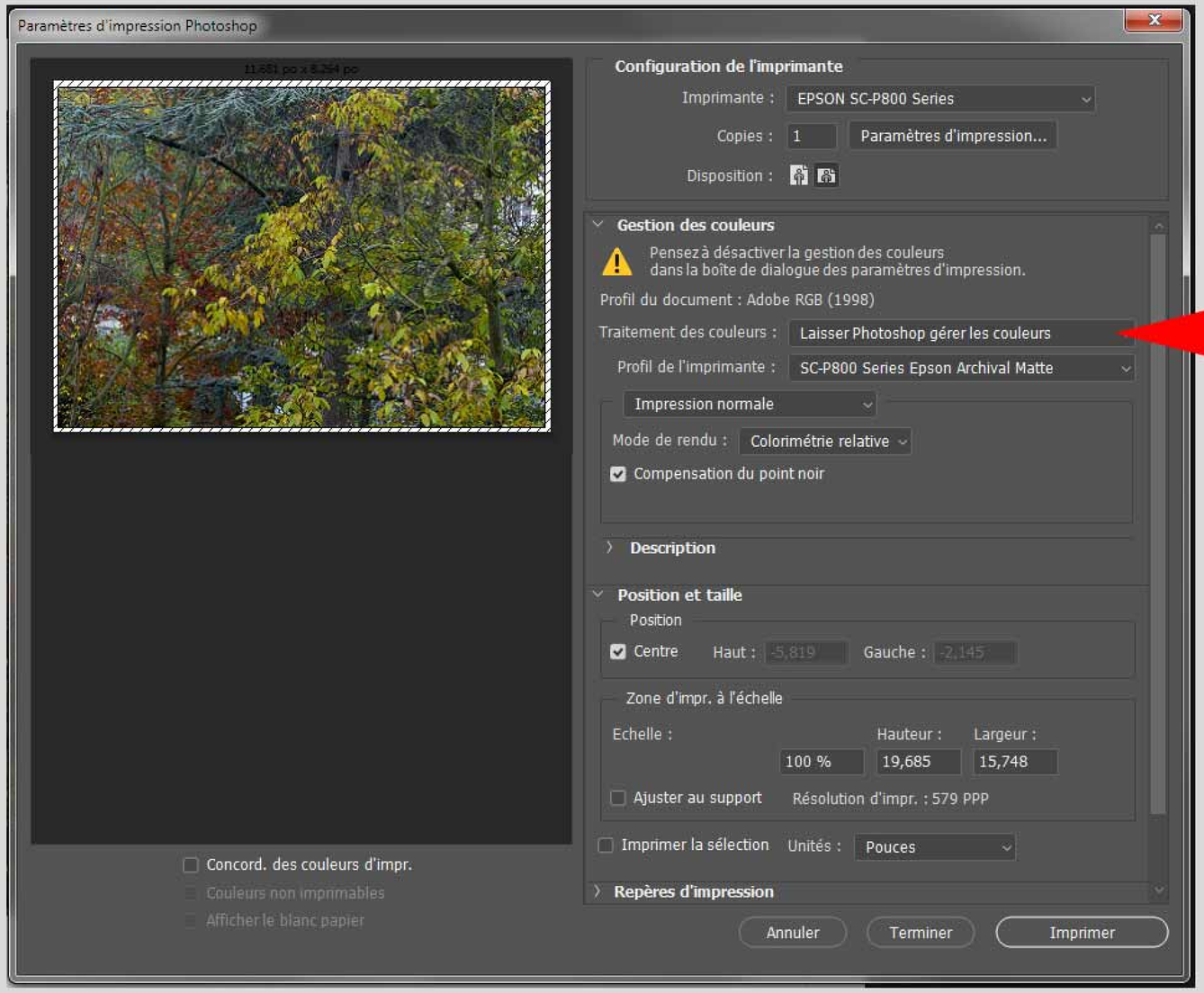

«Colorimétrique»

Cette section vous garantit des couleurs les plus justes possibles, à condition d'avoir un écran calibré et de bonne qualité !

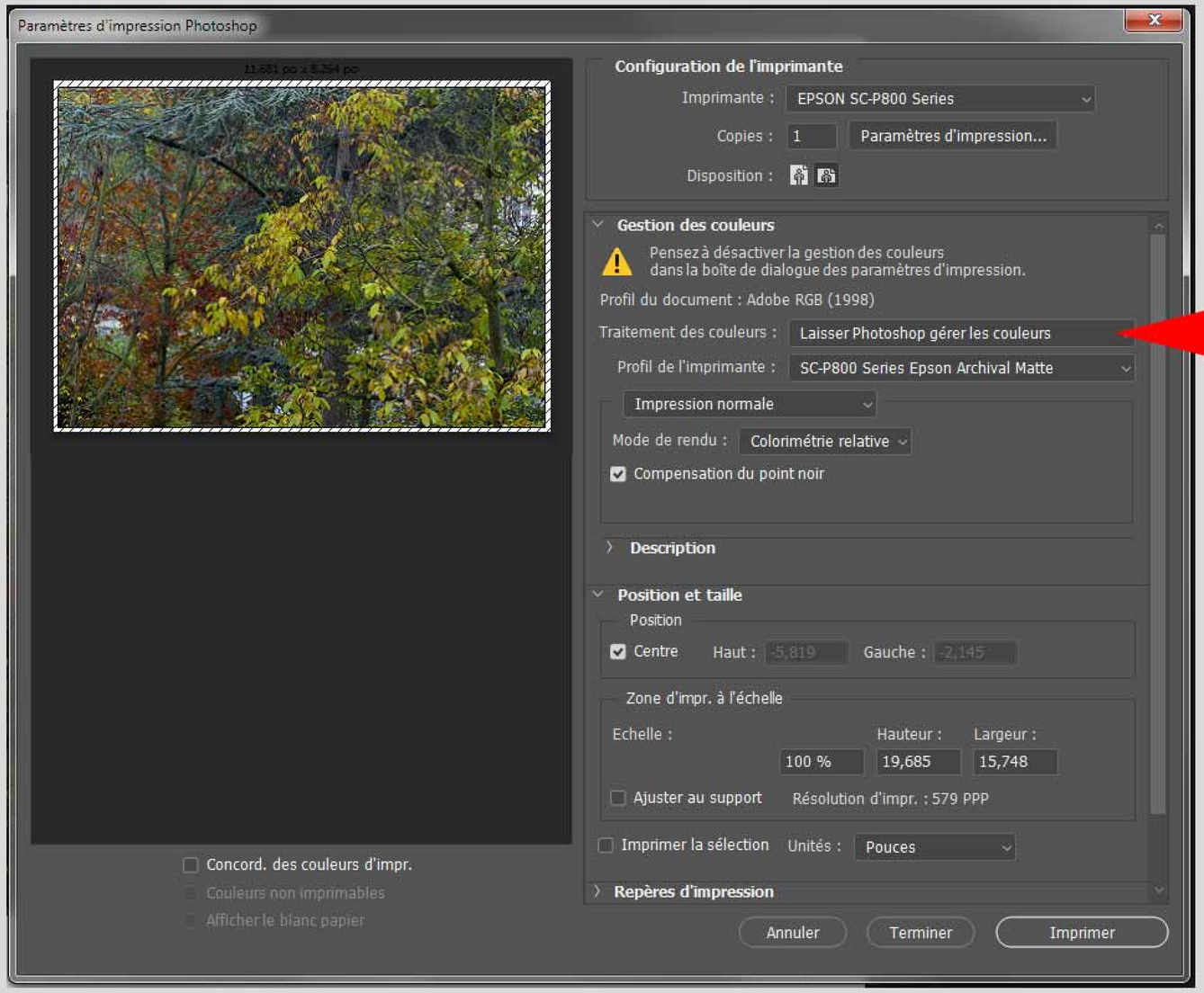

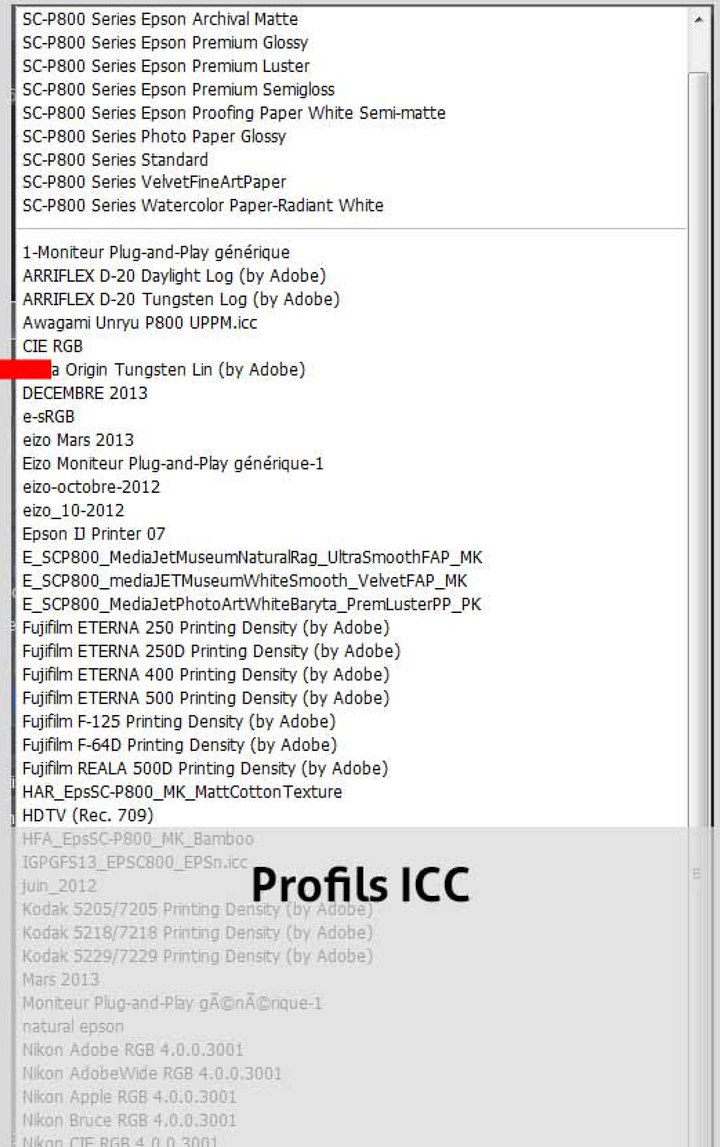

Autres réglages

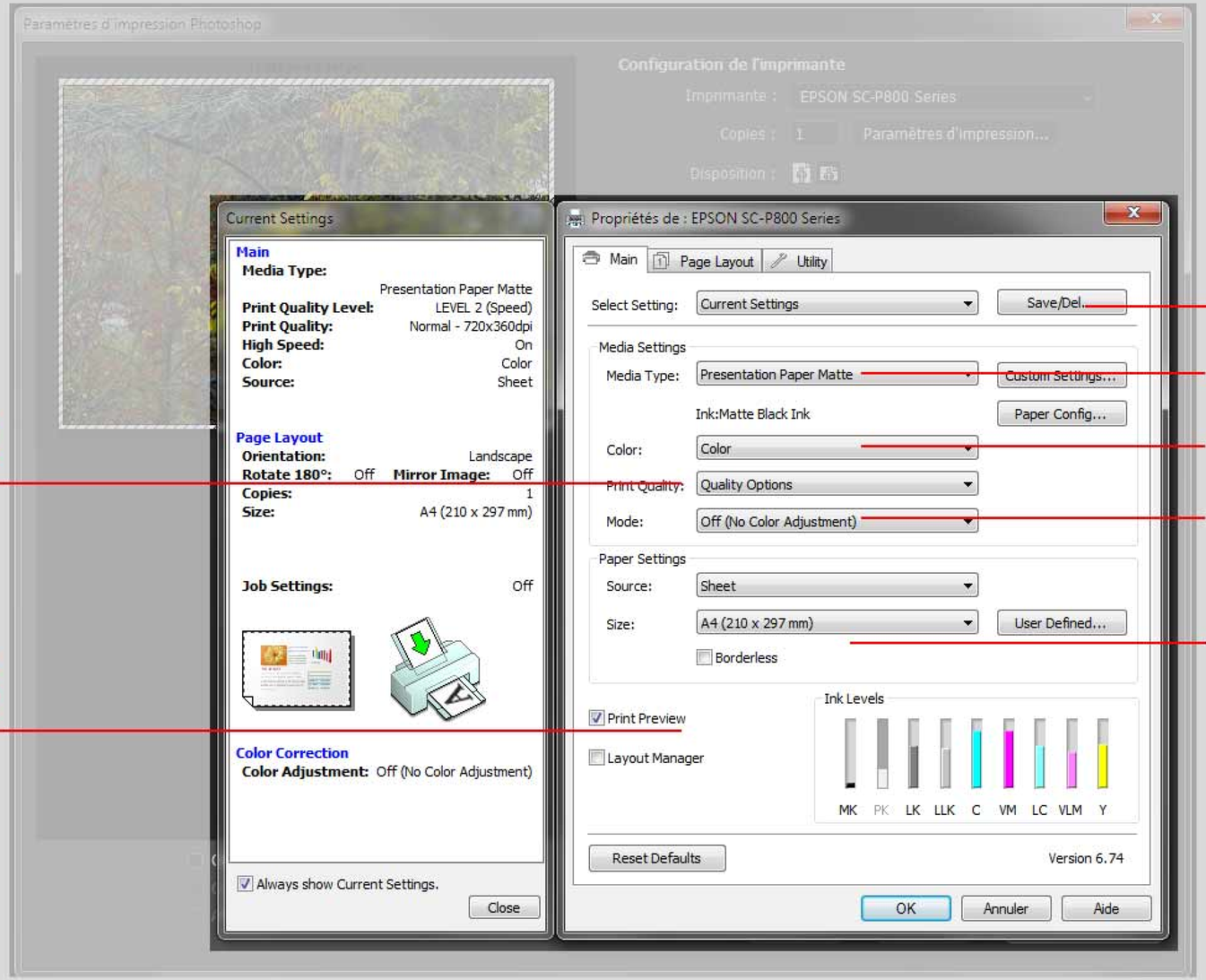

Permet d'enregistrer des réglages

Type de Papier

Impression Couleur ou N&B

Important pour laisser le contrôle à Photoshop

Choisit le bac d'introduction
Détermine le format de feuille
Permet d'enregistrer un format «exotique»

Gère la vitesse d'impression et la charge d'encre

Permet un repentir de dernière minute

Autres réglages

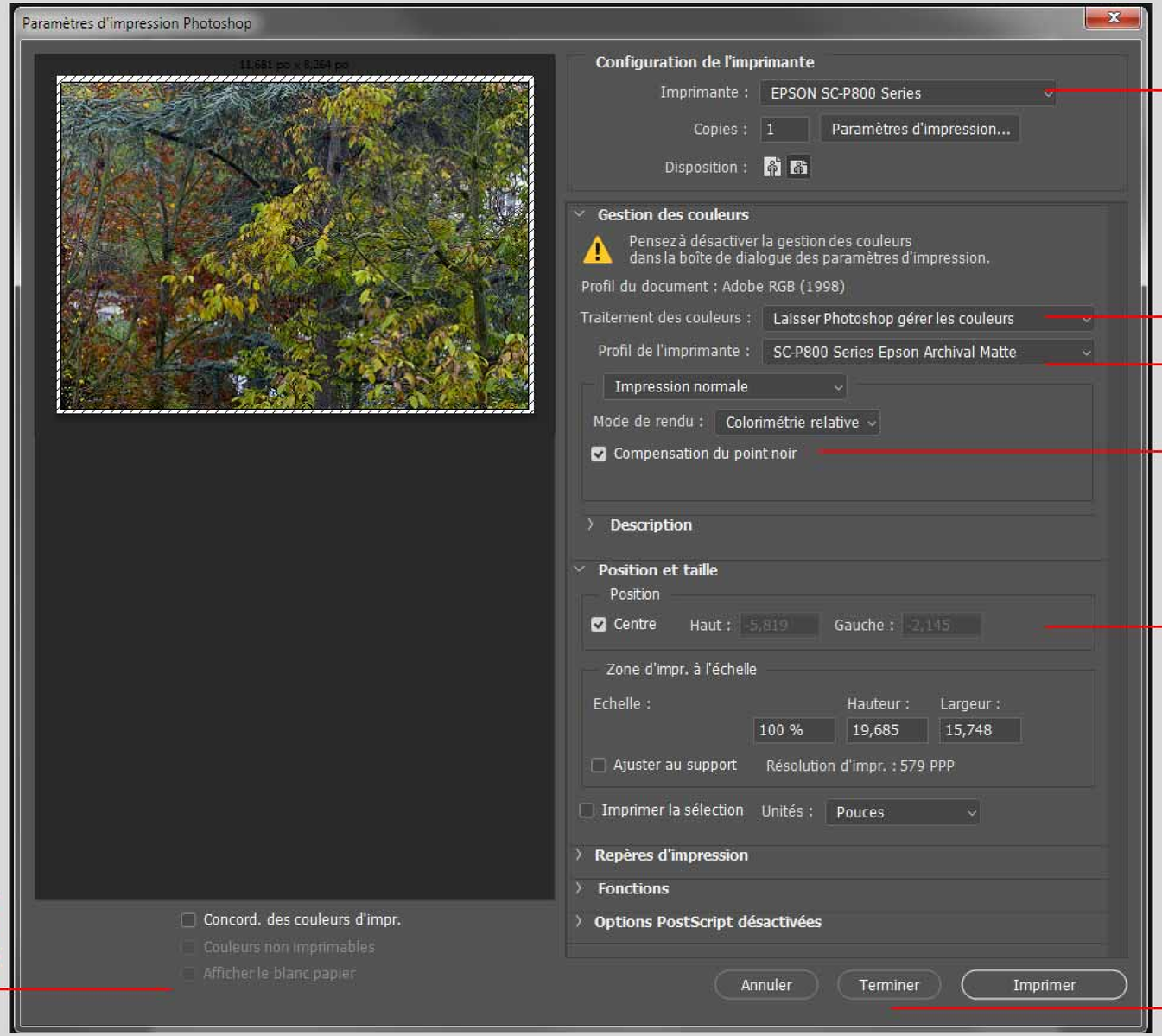

Définition de l'imprimante utile pour générer PDF si vous possédez Acrobat !

Important pour imprimer en couleur

Profil ICC (indispensable)

Obligatoire pour avoir une Dmax correcte

Pour placer une petite photo dans une grande feuille

Permet de prévisualiser l'aspect final de votre impression suivant profil ICC et papier

Conserve vos réglages sans imprimer